

▶ A EVOLUÇÃO DO ROUBO DE CARGAS NO BRASIL E NO RIO DE JANEIRO

Eduardo F. Rebuzzi

Presidente da Fetranscarga – Federação do Transporte de Cargas do Estado do Rio de Janeiro

**ROUBO
DE CARGAS**



ROUBO DE CARGAS – BRASIL EVOLUÇÃO ANUAL - OCORRÊNCIAS

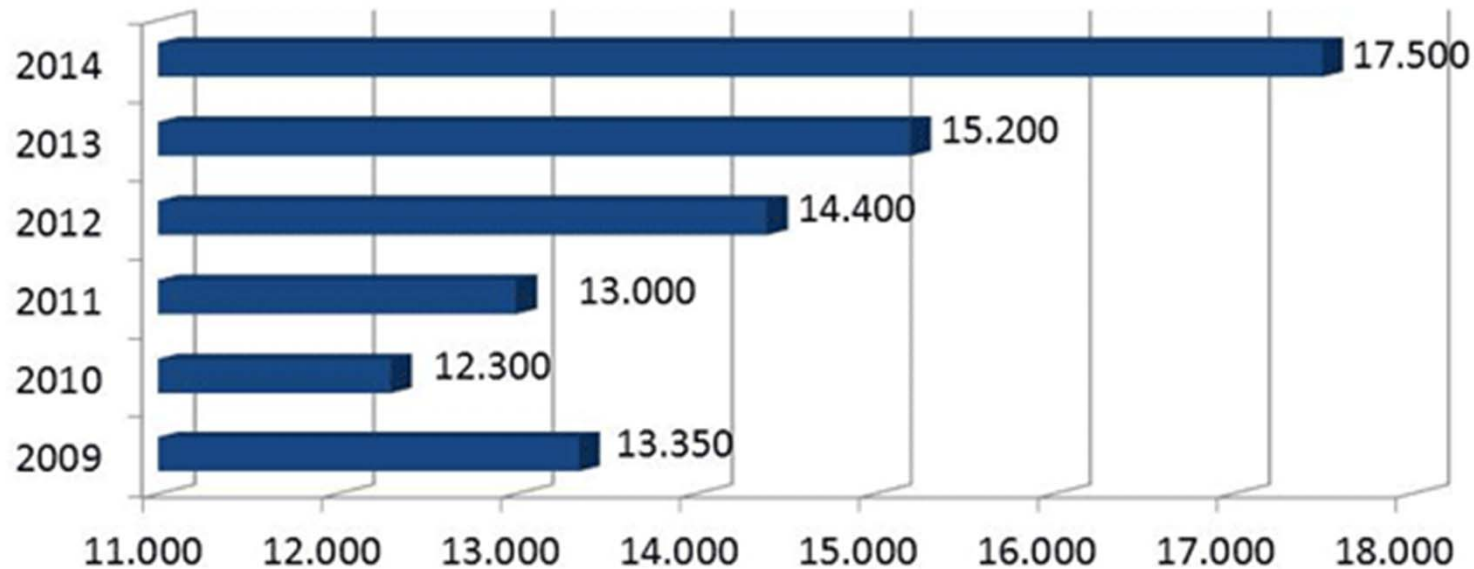

Fonte: Assessoria de Segurança / NTC
(dados estimados - Rodovias e áreas urbanas)

2015 - 19.250
2016 - 22.550

Gráfico 1: Crescimento do roubo de cargas em relação a 2011

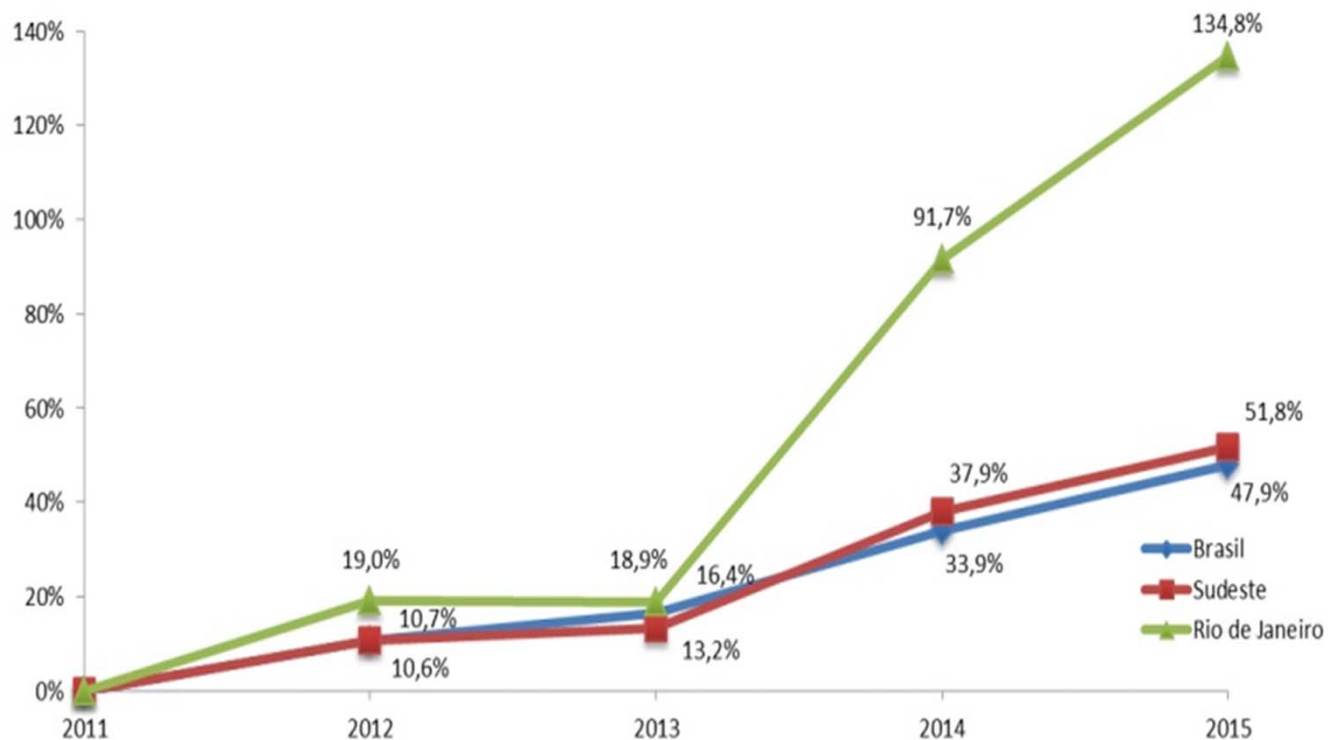

Nota: Ocorrências em 2011: Brasil – 13.014; Sudeste – 10.876; Rio de Janeiro – 3.073.

Fonte: Elaboração do Sistema FIRJAN, com base em dados da NTC&Logística e ISP-RJ

EVOLUÇÃO DO ROUBO DE CARGA NO RIO DE JANEIRO

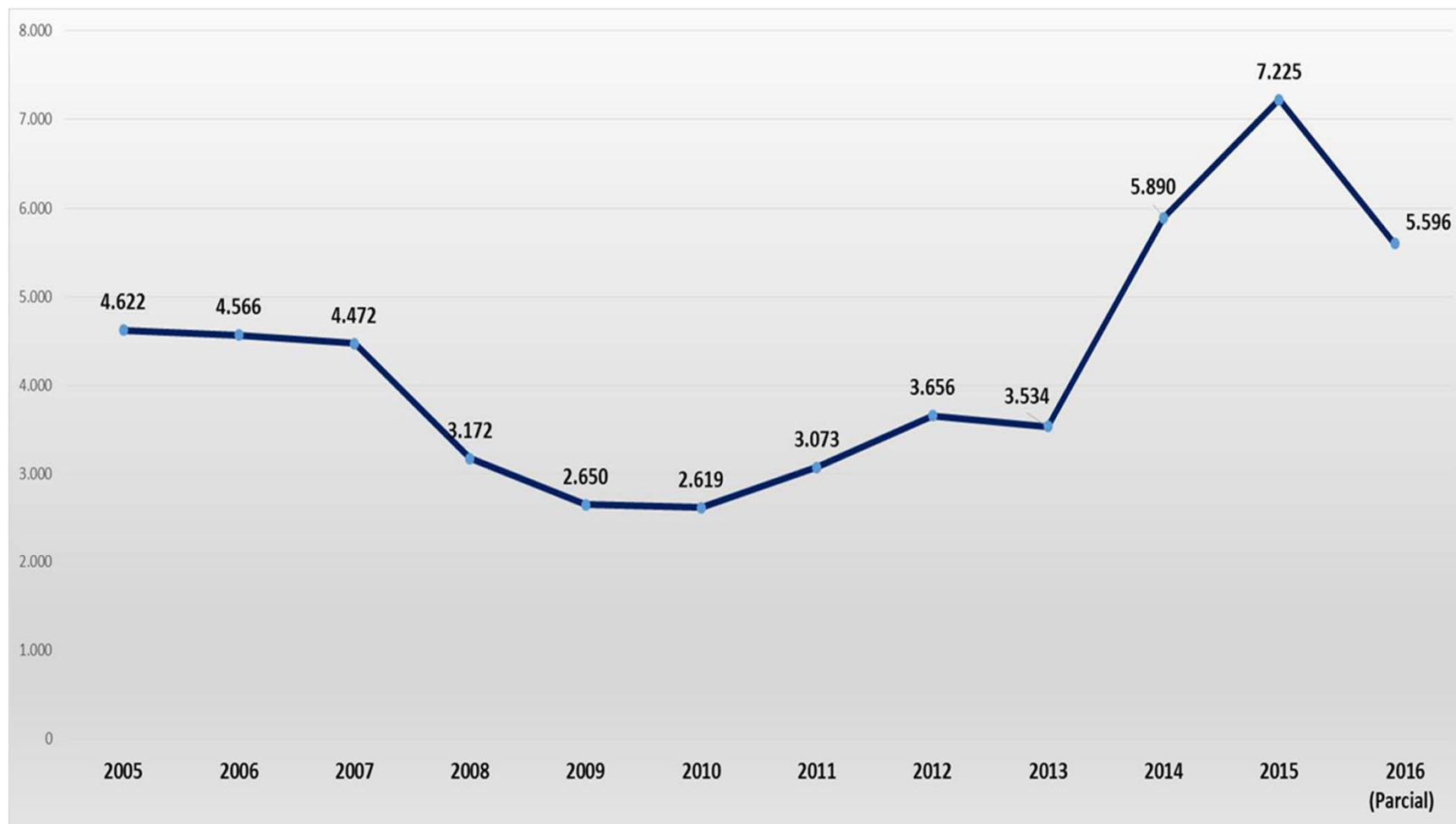

***2016 – 9.870 ROUBOS DE CARGA**

ROUBO DE CARGAS NO ESTADO

Fonte: ISP

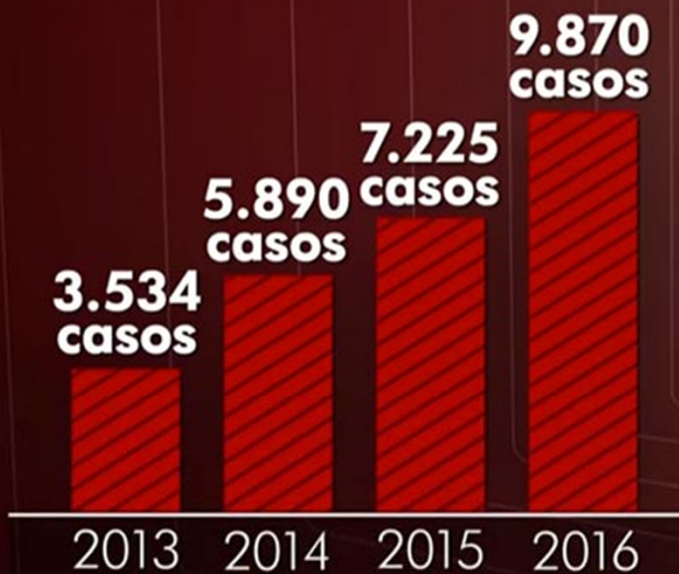

↑ 179%

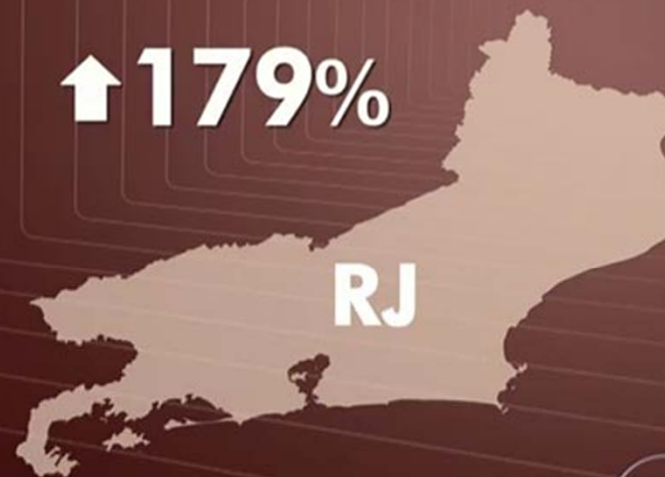

**Região Sudeste
responde por
85,7% dos
casos**

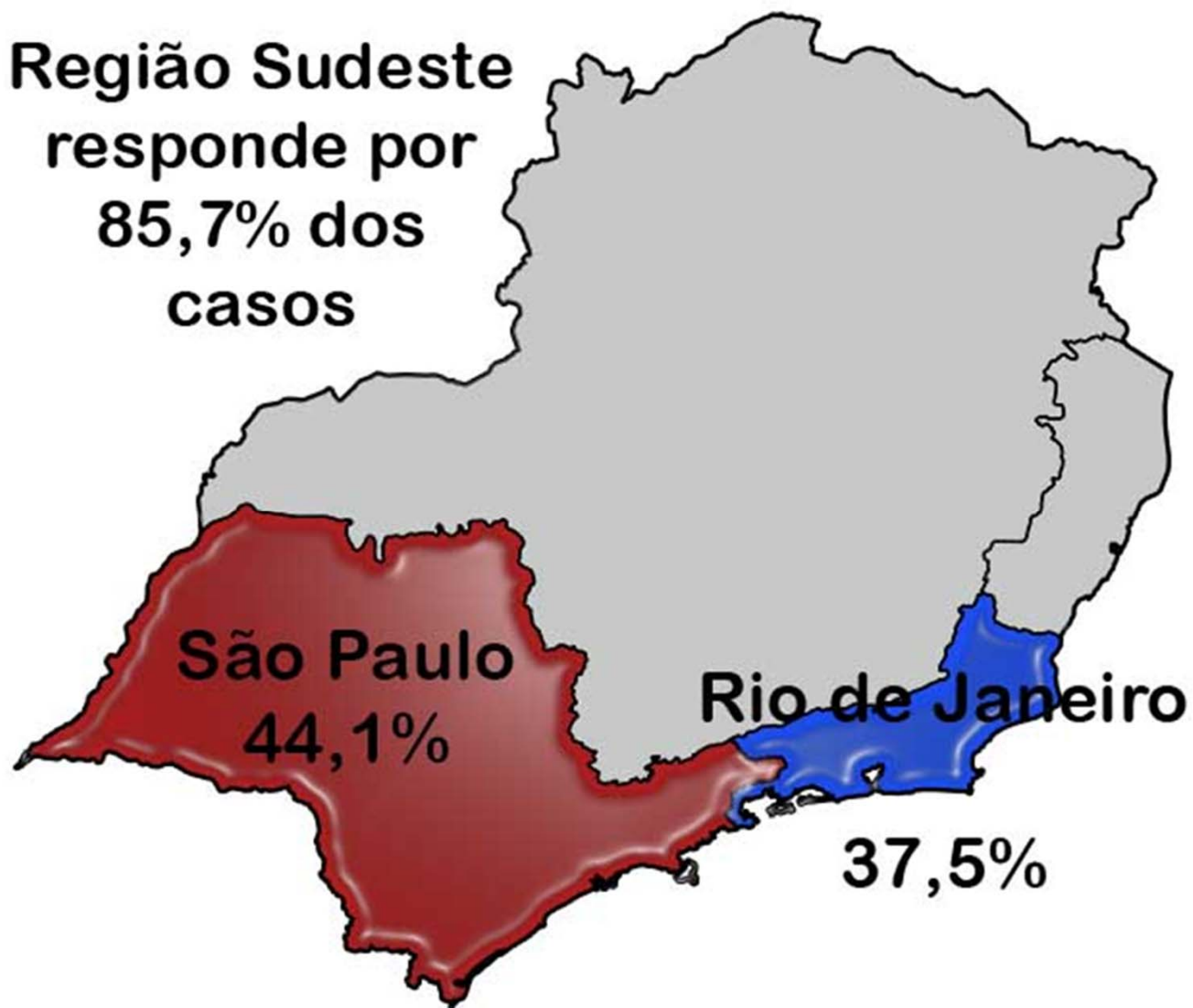

ROUBO DE CARGAS – BRASIL EVOLUÇÃO ANUAL – VALORES SUBTRAÍDOS (EM R\$ MILHÕES)

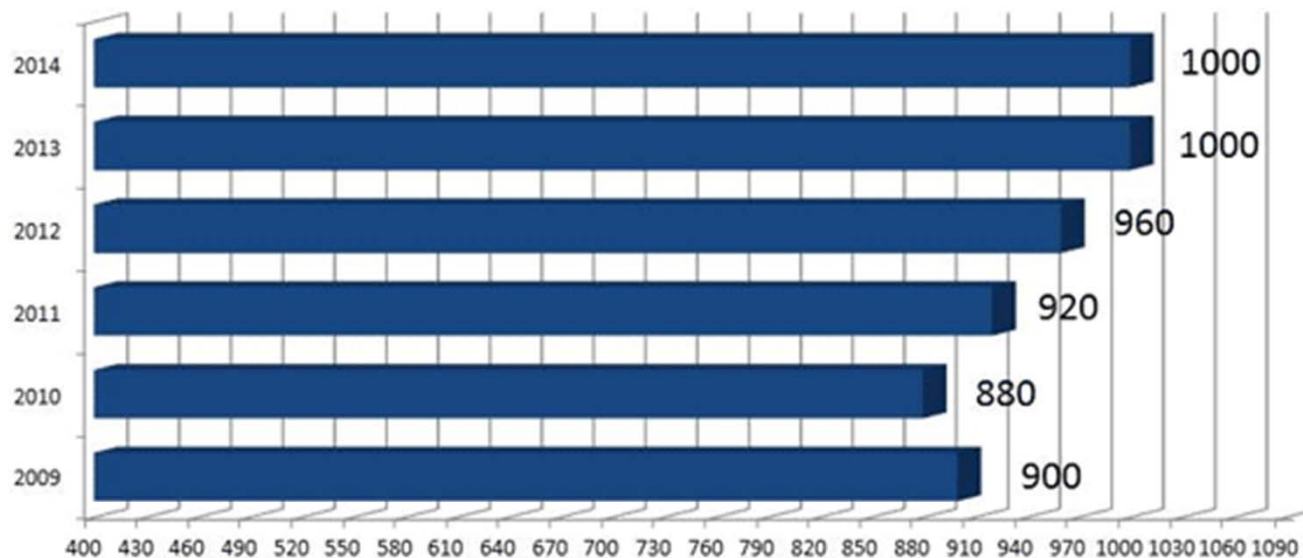

Fonte: Assessoria de Segurança / NTC
(dados estimados - Rodovias e áreas urbanas)

2015 - 1,12 BI

2016 - 1,6 BI

PANORAMA NACIONAL

Produtos mais Visados

- ✓ **Produtos Alimentícios**
- ✓ **Cigarros**
- ✓ **Eletroeletrônicos**
- ✓ **Produtos Farmacêuticos**
- ✓ **Produtos Químicos**
- ✓ **Autopeças**

ROUBO DE CARGAS NO ARCO METROPOLITANO AUMENTO MÉDIO DE 90% JAN À AGO 2015/2016

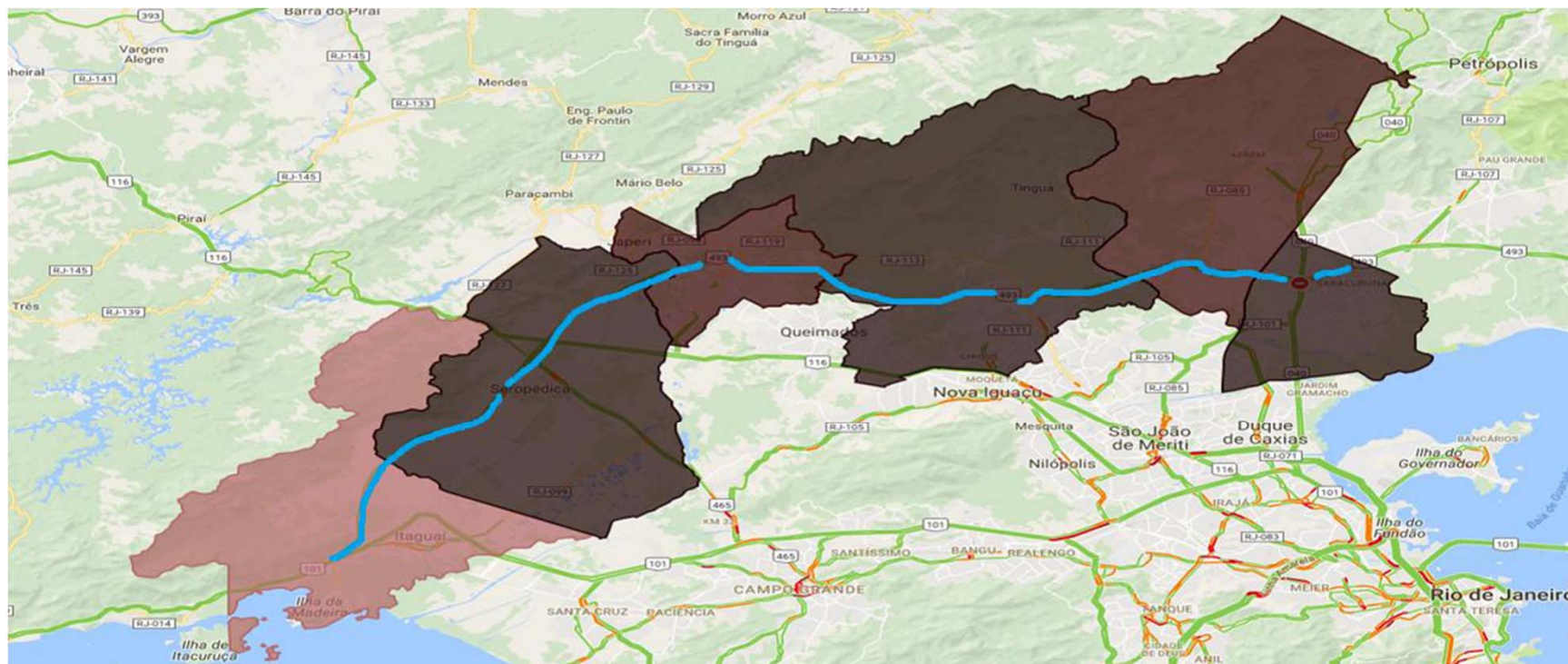

EXTENSÃO: 145 Km
Liga Itaguai à Itaboraí

RJ e SP sobem em ranking de risco para transporte de carga, diz estudo

Relatório britânico aponta índice de periculosidade do Brasil no mesmo nível de Iraque e Somália

Pais	Índice de risco
Síria	5,4
Líbia	5,4
Iêmen	5,4
Afeganistão	4,6
Sudão do Sul	4,2
Brasil (SP e RJ)	3,7
Iraque	3,7
Somália	3,7
República Centro-Africana	3,6
Mali	3,6

*Dados de março de 2017

FONTES: JCC Cargo Watchlist (Joint Cargo Committee)



Infográfico elaborado em: 13/03/2017

CARACTERÍSTICAS DO ROUBO DE CARGA

- ▶ NO BRASIL
 - Quadrilhas especializadas
 - Receptadores de cargas específicas

- ▶ NO RIO DE JANEIRO
 - Banalização do Roubo de Carga
 - Bandos de várias comunidades
 - Verdadeiros saques



CARACTERÍSTICAS DO ROUBO DE CARGA



AÇÕES / PROVIDÊNCIAS

▶ EMPRESAS – Aumento de Custos

- Gerenciamento de riscos;
- Novas tecnologias;
- Escolta;
- Manifestação na Av. Brasil



Gerenciamento de Risco



AÇÕES / PROVIDÊNCIAS

▶ FETRANSCARGA – Ações / Reuniões

- Secretaria de Segurança Pública RJ;



Roberto de Sá e Luiz Beltrame

- Ministros da Justiça

Alexandre de Moraes

Moraes e Osmar Serraglio

- FIRJAN – Mobilização Nacional contra o Roubo de Cargas (*adesão de entidades... *****)



AÇÕES / PROVIDÊNCIAS

- ACRJ & FETRANSCARGA –
Fórum de Combate e Prevenção
ao Roubo de Carga;



- Criação do Comitê Gestor da Política Nacional de Repressão ao Furto e Roubo de Carga – Ministério da Justiça;

- Criação da Taxa EMEX



Comunicado FETRANSCARGA

- ▶ “AFETRANSCARGA e o SINDICARGA informam que, nesta data, representantes de empresas de alguns segmentos do Transporte Rodoviário de Cargas (TRC) que atuam no Rio de Janeiro se reuniram e, considerando as recentes ações das autoridades policiais do Estado, com o apoio de Forças Federais, no sentido de coibir o roubo, a receptação e a comercialização de cargas, **decidiram suspender, por prazo indeterminado**, a interrupção dos serviços que seriam forçadas a fazer a partir do dia 21/08/2017, conforme divulgado anteriormente, já que não tinham mais como suportar os elevados custos e as perdas provocadas por aquelas atividades criminais, bem como, e principalmente, devido ao risco de vida que se impunha aos motoristas dos caminhões atacados.
- ▶ Ou seja, a expectativa dessas empresas é de que as referidas ações policiais resultem, efetivamente, em redução significativa no índice de roubos de cargas em nosso Estado, especialmente na Região Metropolitana.
- ▶ Por fim, as duas entidades representantes do setor econômico declaram que se preocupam em manter o fluxo logístico e o abastecimento e não lideram nem incentivam qualquer movimento com o objetivo de suspensão dos serviços de transporte de cargas – o que consideram extremamente lamentável e prejudicial para a sociedade e a economia do Rio de Janeiro –, mas compreendem a situação das empresas e dos seus trabalhadores e se colocam ao lado dos mesmos para procurar os melhores entendimentos possíveis junto a autoridades Federais, Estaduais e Municipais, com vistas à reversão desse quadro caótico de insegurança que aflige o nosso Estado”.
- ▶ Rio de Janeiro, 17 de agosto de 2017.
- ▶ FETRANSCARGA – Federação do Transporte de Cargas do Estado do Rio de Janeiro
- ▶ SINDICARGA – Sindicato das Empresas do Transporte Rodoviário de Cargas e Logística do Rio de Janeiro



AÇÕES / PROVIDÊNCIAS

▶ APOIO DE DIVERSAS ENTIDADES (****)

Sistema
FIRJAN



Foto: J. 2022/24



ATUAÇÃO DAS FORÇAS POLICIAIS



Maio/2017 - 300 Homens



Operação Asfixia PRF Dez/2016



Polícia Militar no combate ao roubo de carga

RESULTADOS - 2015, 16 e 17



RESULTADOS - Operação Furacão

antes 22/06 a 26/07/17 - depois 29/07 a 22/08/17

fonte ISP

OPERAÇÃO FURACÃO
DADOS ESTATÍSTICOS - RESULTADO PARCIAL

período considerado:
ANTES: 22JUN a 26JUL
DEPOIS: 29JUL a 22AGO

	ANTES	DEPOIS	% DE VARIAÇÃO
1 - Roubo de Carga	1.041	585	↓ 43,80
2 - Latrocínio	23	12	↓ 47,82
3 - Roubo a Transeunte	9.265	6.286	↓ 32,15
4 - Roubo de Veículo	5.572	4.036	↓ 27,56
5 - Roubo de Celular	2.612	1.662	↓ 36,37
6 - Furto a Transeunte	1.812	1.236	↓ 31,78
7 - Roubo em Coletivo	1.682	1.054	↓ 37,33
8 - Roubo a Estab. Comerc.	566	483	↓ 14,66
9 - Homicídio Doloso	413	324	↓ 21,54
10 - Tentativa de Homicídio	508	393	↓ 22,63
11 - Apreensão de Drogas	2.067	1.605	↓ 22,35

FONTE ISPGEO

COMPARATIVO – RJ

- ▶ Roubos de carga até Ago/2017 – 7000
 - ▶ Previsão para 2017 – 10.500 (+6%)
(se continuarem operações e ações)

 - ▶ Roubos de carga em ago/2016 – 720
 - ▶ Roubos de carga em ago/2017 – 585 (-23%)

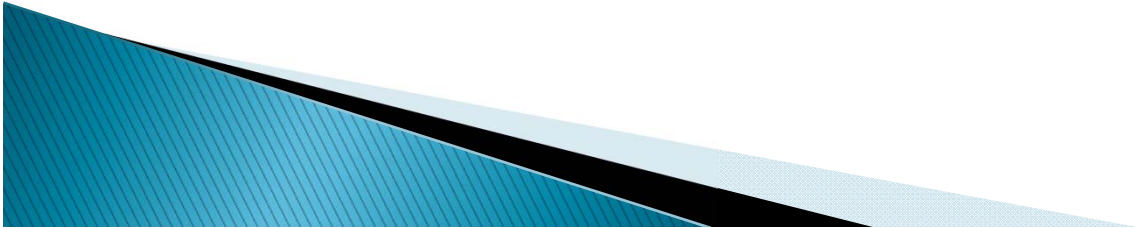
 - ▶ Roubos de carga em jul/2017 – 1041
 - ▶ Roubos de carga em ago/2017 – 585 (-43%)
- 

LEGISLAÇÃO

- ▶ DECRETO N° 8.614/2015 – (FED) Comitê Min Justiça dez 16
- ▶ LEI 7.586/2017 (RJ) contra comércio e uso jammer
- ▶ LEI N° 7.148/2015 (RJ) cancelamento inscrição ICMS
- ▶ PROJETO DE LEI N° 499/2015 (RJ) sistema prevenção RC
- ▶ PROJETO DE LEI N° 2.703/2017 (RJ) pgto dividas com serviços
- ▶ PROJETO DE LEI N° 2.698/2017 (RJ) acesso câmeras monitoramento
- ▶ PROJETO DE LEI N° 2.699/2017 (RJ) destinação de bens e produtos apreendidos no combate ao RC

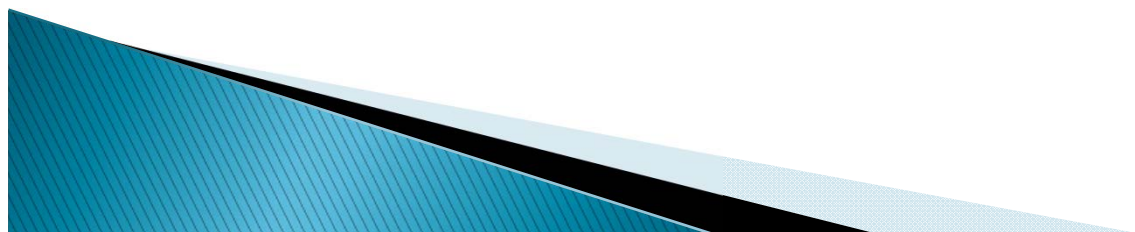

COMO RESOLVER??????????

- ▶ **OPERACIONAL**

INTENSIVO/PERMANENTE/PLANEJADO

- ▶ **RECEPTAÇÃO**

INVESTIGAÇÃO E COMBATE CONSTANTE

- ▶ **LEGISLAÇÃO MAIS RÍGIDA**

PENAS MAIS RIGOROSAS AOS RECEPTADORES E
PORTADORES DE ARMAMENTOS MAIS PESADOS

- ▶ **CAMPANHAS MÍDIA**

CONSCIENTIZAÇÃO POPULAR – **COMPRAR CARGA
ROUBADA É ROUBAR INVESTIMENTO E EMPREGO**



OBRIGADO

Eduardo F. RebuZZi

Presidente da FETRANSCARGA

Federação do Transporte de Cargas do Estado do Rio de Janeiro

(21) 99986-4100

rebuZZi.presidencia@fetranscarga.org.br

